



AGENDA

Du 01/01 au 31/03/2019

Du jeudi 10 au jeudi 31 janvier de 14h à 18h

MOIS DU GRAPHISME 2018 - JAZZ

Centre culturel Montrigaud - Salle Aimé Césaire - Seyssins

Tél. 04 76 23 64 65

C'est surtout dans le domaine culturel que l'école polonaise de l'affiche s'épanouit. Le jazz n'échappe pas à la règle. De grands noms s'y expriment avec autant de réussite que pour le théâtre, l'opéra, le cinéma ou le cirque.

Gratuit.

isabelle.centregraphisme@wanadoo.fr - <http://echirolles-centredugraphisme.com>



Jusqu'au samedi 19 janvier

SAVCHENKO

Galerie Hébert - Grenoble

Tél. 04 76 52 36 36

Exposition de peintures et œuvres sur papier de l'artiste SAVCHENKO La galerie Hébert vous recevra avec plaisir à l'occasion de ses ouvertures exceptionnelles.

Du 23/11/2018 au 19/01/2019. Fermé lundi, mardi et dimanche. Dates supplémentaires les 16/12/2018, 23/12/2018 et 24/12/2018. Mercredi au vendredi de 14 à 19 heures Samedi de 11 à 19 heures Et sur rendez-vous Dimanche 16 et 23 de 14h à 19h Lundi 24 de 11h à 17h.

www.galeriehebert.fr

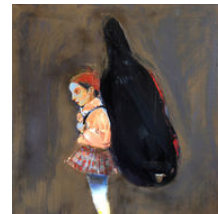

Du vendredi 11 janvier au jeudi 14 février

AU TRAVAIL !

Le Déclic - Claix

Tél. 04 76 98 45 74

Exposition de photographies de Bertrand Chan qui fait suite à une résidence du photographe auprès des agents de la ville de Claix.



Jusqu'au dimanche 27 janvier de 10h à 18h30

SERVIR LES DIEUX D'EGYPTE. DIVINES ADORATRICES, CHANTEUSES ET PRÊTRES D'AMON À THÈBES

Musée de Grenoble - Grenoble

Une exposition événement consacrée à l'Égypte antique, en partenariat avec le musée du Louve. Une plongée archéologique dans la puissante ville de Thèbes il y a 3000 ans, à travers sa nécropole et le temple monumental d'Amon.

Du 25/10/2018 au 27/01/2019 de 10h à 18h30 sauf les 1er janvier et 25 décembre. Fermé le mardi. Ouverture exceptionnelle de l'exposition tous les vendredis jusqu'à 20h30.

Plein tarif : 10 €

Tarif réduit : 8 €

www.museedegrenoble.fr



Du mardi 15 janvier au vendredi 14 juin de 8h30 à 17h30

DES MOMENTS EXISTENT OÙ LES CODES S'ESTOMPENT

Palais de justice de Grenoble - Grenoble

Tél. 06 78 19 75 56

Des images pour interroger les notions de hiérarchie, d'individu et les rapports humains dans l'institution judiciaire.

Gratuit.

photographie@nicolaspianfetti.com -

<https://www.nicolaspianfetti.com/>



Jusqu'au jeudi 31 janvier

"WORKING CLASS HERO" - LA REPRÉSENTATION DU TRAVAIL DANS L'ART

Musée Géo-Charles - Échirolles

Tél. 04 76 22 58 63

L'exposition est née d'une interrogation sur l'importance du travail et sa relative invisibilité dans le champ des arts.

Du 09/02/2018 au 31/01/2019, le 2ème week-end et le 3ème week-end du mois. Samedi 10h-13h/14h-18h dimanche 14h-18h.

Gratuit.

musee-geo-charles@ville-echirolles.fr - <https://www.echirolles.fr>

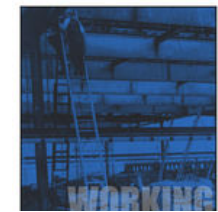

Du samedi 2 au dimanche 3 février de 13h à 18h

MON VOISIN EST UN ARTISTE

Salle Polyvalente - Vaulnaveys-le-Bas

Tél. 06 74 73 07 10

Venez découvrir et échanger avec des artistes de nos vallées lors de la quatrième exposition "Mon Voisin est un Artiste" contact@animaVLB.fr



Jusqu'au jeudi 31 janvier

MOIS DU GRAPHISME 2018 - CYRK

Maison des habitant-es Village Sud - Échirolles

Tél. 04 76 23 64 65

Les affiches de cirque (cyrk en polonais) illustrent de belle manière la force de ce que l'on a appelé l'école polonaise de l'affiche.

Du 19/11/2018 au 31/01/2019 sauf les jours fériés. Fermé samedi et dimanche. Horaires d'ouverture : Hors vacances scolaires : le lundi de 9h à 12h et de 13h30 à 19h, le mardi, mercredi et jeudi de 9h à 12h et de 13h30 à 17h30 et le vendredi de 13h30 à 17h30 Pendant les vacances scolaires : du lundi au vendredi de 9h à 12h et de 13h30 à 17h30.

Gratuit.

isabelle.centregraphisme@wanadoo.fr - <http://echirolles-centredugraphisme.com>

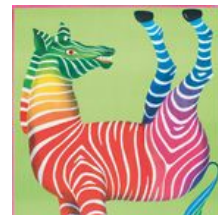

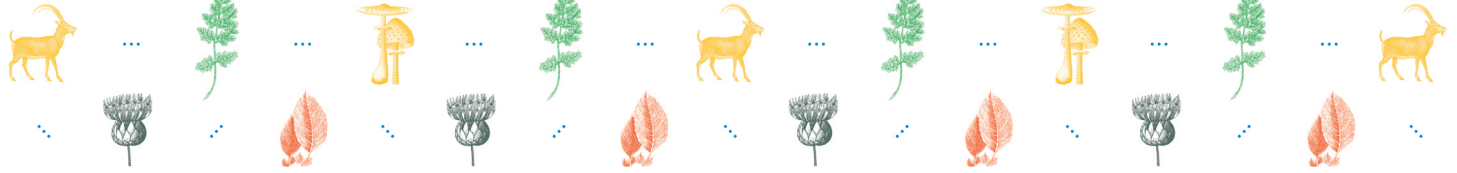

Jusqu'au jeudi 31 janvier

MOIS DU GRAPHISME 2018 - EN SCÈNE

Centre socioculturel Emile Romanet -
Varces-Allières-et-Risset

Tél. 04 76 23 64 65

L'affiche de théâtre en particulier a été un champ d'expérimentation pour des affichistes et graphistes de talent formés dans les meilleures écoles du pays à Varsovie et à Cracovie.

Du 19/11/2018 au 31/01/2019, tous les jours sauf les jours fériés. Horaires d'ouverture : du lundi au jeudi de 9h à 12h et de 14h à 18h30, sauf mardi de 14h à 18h30 et le vendredi de 9h à 12h et de 14h à 17h30 Fermeture : du 22 au 30 décembre 2018 inclus.

Gratuit.

isabelle.centregraphisme@wanadoo.fr - <http://echirolles-centredugraphisme.com>



Jusqu'au jeudi 31 janvier de 14h à 18h

MOIS DU GRAPHISME 2018 - 20 SUR 20 DES ÉTUDIANTS FÊTENT LE GRAPHISME

Les Moulins de Villancourt/Les Silos - Échirolles
Tél. 04 76 23 64 65

Afin de rendre hommage à l'école de l'affiche polonaise, les étudiants d'écoles internationales d'art, de communication visuelle et de graphisme ont été invités à concevoir et à réaliser une affiche ou un film d'animation sur le thème du cirque.

Du 17/11/2018 au 31/01/2019, tous les jours de 14h à 18h sauf les jours fériés. Fermeture : du lundi 24 décembre 2018 au mercredi 2 janvier 2019 inclus.

Gratuit.

isabelle.centregraphisme@wanadoo.fr - <http://echirolles-centredugraphisme.com>

Mois du graphisme d'Échirolles
du 17 novembre 2018 au 31 janvier 2019
Exposition et Conférences et Séminaires et Démonstrations



Jusqu'au jeudi 31 janvier

MOIS DU GRAPHISME 2018 - POLOGNE. LE CINÉMA À L'AFFICHE

La Rampe - Échirolles

Tél. 04 76 23 64 65

Les affiches originales étant interdites en Pologne, les affichistes polonais sont invités à recréer des visuels pour les films étrangers. Une aubaine pour ces derniers qui voyaient s'ouvrir un espace de liberté.

Du 17/11/2018 au 31/01/2019 sauf les jours fériés. Fermé samedi et dimanche. Horaires d'ouverture : le lundi de 9h à 13h, du mardi au jeudi de 9h à 13h et de 14h à 17h, le vendredi de 14h à 17h et les soirs de spectacle. Fermeture : du mercredi 19 décembre 17h au lundi 7 janvier 9h.

Gratuit.

isabelle.centregraphisme@wanadoo.fr - <http://echirolles-centredugraphisme.com>



Jusqu'au jeudi 31 janvier de 14h à 17h30

MOIS DU GRAPHISME 2018 - L'AFFICHE POLONAISE. 1952-2018. UNE RÉVOLUTION GRAPHIQUE

Centre du graphisme - Échirolles

Tél. 04 76 23 64 65

L'exposition est consacrée aux fondateurs de l'école polonaise de l'affiche. Dessins préparatoires, maquettes originales, couvertures de livres voisinent avec les affiches les plus emblématiques de ces auteurs.

Du 17/11/2018 au 31/01/2019, tous les jours de 14h à 17h30 sauf les jours fériés. Horaires d'ouverture : du lundi au vendredi de 14h à 17h30 et du samedi au dimanche de 14h à 18h. Fermeture : du lundi 24 décembre 2018 au mercredi 2 janvier 2019 inclus.

Gratuit.

isabelle.centregraphisme@wanadoo.fr - <http://echirolles-centredugraphisme.com>



Jusqu'au jeudi 31 janvier

MOIS DU GRAPHISME 2018 POLOGNE UNE RÉVOLUTION GRAPHIQUE

Centre du graphisme - Échirolles

Tél. 04 76 23 64 65

L'édition 2018 du Mois du graphisme POLOGNE UNE RÉVOLUTION GRAPHIQUE met à l'honneur une grande référence du graphisme et de l'affiche : la Pologne. Dix expositions sont au programme à découvrir dans toute l'agglomération grenobloise.

Du 17/11/2018 au 31/01/2019, tous les jours. Fermeture : du lundi 24 décembre au mercredi 2 janvier inclus.

Gratuit.

isabelle.centregraphisme@wanadoo.fr - <http://echirolles-centredugraphisme.com>



Jusqu'au jeudi 31 janvier de 15h à 19h

"MOI, L'AUTRE, LES AUTRES" EXPOSITION CONSTELLATION

Le Café des Arts - Grenoble

Tél. 04 76 54 65 31

Vous êtes tous invités, petits et grands, à venir admirer les peintures de ces enfants d'Amérique Latine, d'Afrique et d'Asie... Vous ressortirez tous avec un grand sourire grâce à la beauté : "Magnifique, quelle leçon de vie, Merci Constellation" !!!

Du 04/12/2018 au 31/01/2019, tous les jours de 15h à 19h. Du mardi au samedi.

Accès libre.

info@lecafedesarts38.fr - www.lecafedesarts38.fr



Jusqu'au jeudi 31 janvier de 14h à 18h

MOIS DU GRAPHISME 2018 - « MERCI HENRYK ! » HOMMAGE À HENRYK TOMASZEWSKI. (1914-2005)

Les Moulins de Villancourt - Échirolles

Tél. 04 76 23 64 65

Reconnu comme l'un des plus grands artistes polonais de l'après-guerre et comme l'un des fondateurs de l'école polonaise de l'affiche, Henryk Tomaszewski fut aussi un incroyable pédagogue qui a fasciné nombre de ses étudiants polonais et étrangers.

Du 17/11/2018 au 31/01/2019, tous les jours de 14h à 18h sauf les jours fériés. Horaires d'ouverture : du lundi au dimanche de 14h à 18h Fermeture : du lundi 24 décembre 2018 au mercredi 2 janvier 2019 inclus.

Gratuit.

isabelle.centregraphisme@wanadoo.fr - <http://echirolles-centredugraphisme.com>

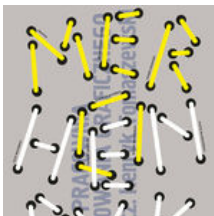

Jusqu'au samedi 2 février

ALLONS VOIR LA MER AVEC DOISNEAU

Couvent Sainte-Cécile - Grenoble

Tél. 0476887575

Exposition de photographies de Robert Doisneau Allons voir la mer avec Doisneau est une promenade en bord de mer, de plages en ports et jusque sous l'eau, en compagnie de marins pêcheurs, de baigneurs, de dockers, de plongeurs et de moussaillons d'un jour

Du 17/10/2018 au 02/02/2019. Fermé le dimanche. Du lundi au vendredi : 10h-12h30 et 13h30-16h30 Le samedi : 11h-12h30 et 13h30-18h.

Plein tarif : 6 €

Enfant : € pour les moins de 13 ans

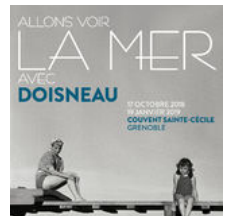

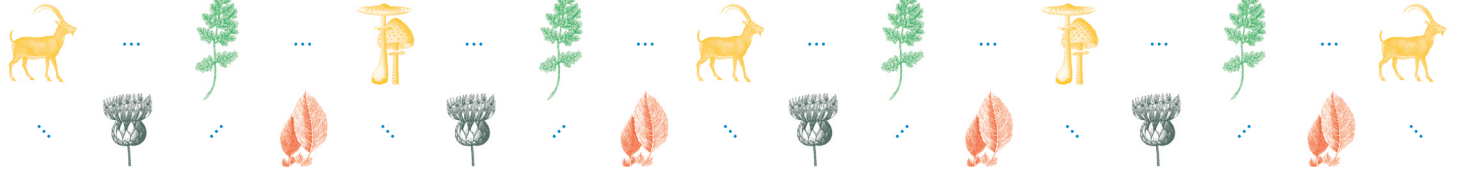

Jusqu'au samedi 2 février de 14h à 19h

"RETOUR VERS LE FUTUR" DE JULIEN BENEYTON

10, avenue Aristide Briand - Fontaine

Tél. 04 76 27 67 64

Les peintures de Julien Beneyton mettent en avant la culture populaire avec un certain réalisme social. Cette exposition propose un état des lieux de la société avec un panorama sur un ensemble d'œuvres réalisées sur une période de vingt ans.

Du 29/11/2018 au 02/02/2019, tous les mercredis, jeudis, vendredis et samedis de 14h à 19h sauf le 25 décembre.

Gratuit.

<http://levog-fontaine.eu/>



Jusqu'au lundi 20 mai de 9h à 18h

GOULAG

Musée de la Résistance et de la Déportation de l'Isère - Grenoble

Tél. 04 76 42 38 53

À travers des documents d'archives russes inédits et les photographies poignantes de Tomasz Kizny, le Musée de la Résistance et de la Déportation de l'Isère - Maison des Droits de l'Homme est le premier musée en France à consacrer une exposition au Goulag

Du 16/11/2018 au 20/05/2019, tous les jours de 9h à 18h sauf le 1er janvier, 1er mai et 25 décembre. Tous les jours, sauf le mardi matin Lundi-vendredi de 9h à 18h Mardi de 13h30 à 18h Samedi et dimanche de 10h à 18h Fermé les 1er janvier, 1er mai, 25 décembre.

Gratuit.

musee-resistance@isere.fr - www.resistance-en-isere.fr/



Jusqu'au lundi 25 mars de 14h à 18h

ESPRIT JAPON : CARTE BLANCHE À MARTINE REY

Musée Hébert - La Tronche

Tél. 04 76 42 97 35

A partir du 22 décembre, le musée Hébert organise une exposition autour du dialogue entre les cultures des deux pays en présentant des artistes vivants japonais et français : « Esprit Japon, carte blanche à Martine Rey » artiste en laque.

Du 22/12/2018 au 25/03/2019, tous les jours de 14h à 18h sauf les jours fériés.

Gratuit.

www.musee-hebert.fr



Jusqu'au lundi 24 juin

DES SAMOURAÏS AU KAWAII HISTOIRE CROISÉE DU JAPON ET DE L'OCCIDENT

Musée Dauphinois - Grenoble

Tél. 04 57 58 89 01

L'exposition explore les relations tissées entre le Japon et l'Occident - et notamment la France - de la première rencontre en 1543 jusqu'à nos jours. Elle évoque les influences réciproques et les métissages engendrés par cette histoire croisée.

Du 25/10/2018 au 24/06/2019 sauf les 1er janvier, 1er mai et 25 décembre. Fermé le mardi. De 10h à 18h du lundi au vendredi et de 10h à 19h le samedi et le dimanche.

Gratuit.

www.musee-dauphinois.fr



Jusqu'au samedi 30 mars

NOS MÉMOIRES VIVENT

Bibliothèque d'études et du patrimoine - Grenoble

Tél. 04 76 86 21 00

Dialogues de deux photographes, Stéphanie Nelson et Alexis Bézar, avec le patrimoine photographique de la bibliothèque. Des créations inédites qui explorent les liens entre le passé et le présent.

Du 22/11/2018 au 30/03/2019 Ouverture le mardi, mercredi, jeudi et vendredi de 13h à 18h. Le samedi de 14h à 18h. Fermé lundi et dimanche. Vernissage le mercredi 21 novembre à 18h30.

Gratuit.

bm.etude@bm-grenoble.fr - www.bm-grenoble.fr/



Jusqu'au dimanche 28 juillet

LES MONDES INCONNUS

La Casemate, le Muséum, l'OSUG - le Campus - Grenoble

Tél. 0476448880

Venez explorer l'Univers et obtenez votre permis pour l'espace. En six étapes, petits et grands, pourront découvrir notre petit coin de galaxie, manipuler des (maquettes de) fusées et voir de très très près la Lune et Mars !

Du 13/10/2018 au 28/07/2019, tous les jours. Inauguration le samedi 13 octobre 2018 à partir de 18h.

Enfant : 1.5 > 3 €

<http://lacasemate.fr/>



Jusqu'au dimanche 31 mars

MONTAGNE ET PAYSAGE DANS L'ESTAMPE JAPONAISE

Musée de l'Ancien Évêché - Grenoble

Tél. 04 76 03 15 25

Élevée au rang d'art, l'estampe japonaise désigne une école de dessin aux esthétiques inédites. Au tournant du XIXe s., deux artistes, Hokusai et Hiroshige, développent l'estampe de paysage en renouvelant les thèmes traditionnels et le style graphique.

Du 08/12/2018 au 31/03/2019, tous les jours sauf les jours fériés. Lundi, mardi, jeudi et vendredi de 9h à 18h Mercredi de 13h à 18h Samedi et dimanche de 11h à 18h Fermetures exceptionnelles les 25 décembre, 1er janvier, 1er mai.

Gratuit.

musee-eveche@isere.fr - www.ancien-veche-isere.fr

