



AGENDA

Jusqu'au samedi 10 novembre de 14h à 19h

ABSTRACT STREET ART

Spacejunk Art Center - Grenoble

Tél. +33 (0)4 76 26 02 83

Spacejunk propose de découvrir dans cette nouvelle exposition originale, les passerelles que les artistes de rue ont su créer entre l'histoire de la peinture et le mouvement du Street art. JonOne, Futura, Augustine Kofie, Tanc, MadC, Sowat, LX One, Lek

Du 14/09 au 10/11/2018, tous les mardis, mercredis, jeudis, vendredis et samedis de 14h à 19h.

Gratuit.

www.spacejunk.tv/

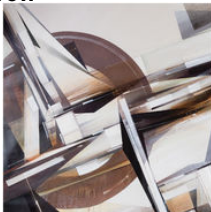

Jusqu'au dimanche 11 novembre de 14h à 19h

PIERRE GANGLOFF

Galerie Hébert - Grenoble

Tél. 04 76 52 36 36

Exposition des peintures récentes de PIERRE GANGLOFF

Du 14/09 au 11/11/2018, tous les mercredis, jeudis et vendredis de 14h à 19h. Samedi : 11h à 19h.

www.galeriehebert.fr



Jusqu'au vendredi 16 novembre

OCTOBRE ROSE : EXPOSITION VENUS

Saint-Martin-d'Hères

L'édition 2018 d'Octobre rose « Mes seins, j'en prends soin » donne le ton avec une programmation sportive, festive, positive, dynamique et solidaire ! L'exposition Vénus sera à voir dans différents lieux de Saint-Martin-d'Hères.

Du 03/09 au 16/11/2018, tous les jours.

www.saintmartindheres.fr/octobre-rose-2018.html



Jusqu'au lundi 26 novembre de 14h à 18h

TAL COAT

Musée Hébert - La Tronche

Tél. 04 76 42 97 35

Quelque soixante oeuvres (peintures et dessins) de Pierre Tal Coat (1905-1985) sont présentées De l'autre côté et dans le cabinet des dessins, s'attachant à montrer les vingt dernières années de sa création, celles de l'accomplissement, de l'envol.

Du 24/06 au 26/11/2018, tous les jours de 14h à 18h. Ouvert jusqu'à 19h les dimanches du 1er juin au 30 septembre.

Gratuit.

www.musee-hebert.fr

Jusqu'au vendredi 30 novembre

TU ME MANQUES

Galerie Artmixe - Grenoble

Tél. 06 21 44 58 95

Pour le centenaire de l'Armistice, la Galerie Artmixe présente les planches originales de la BD « Tu me manques », une BD historique sur un soldat de la Première Guerre Mondiale rentré du front avec un secret.

Du 02/11 au 30/11/2018 Ouverture le mardi, mercredi, jeudi, vendredi et samedi de midi à 14h et de 16h30 à 19h. Fermé lundi et dimanche. Vernissage le vendredi 2 novembre à 19h.



Jusqu'au vendredi 30 novembre de 11h à 18h

LES INSTRUMENTS DE MUSIQUE MILITAIRE DE LA GRANDE GUERRE

Musée des Troupes de montagne - Grenoble

Tél. 04 76 00 92 25

Le Musée des Troupes de Montagne organise l'exposition Les instruments de musique militaire de la Grande Guerre "qui présente la musique de l'armée de Terre. Un parcours réalisé avec des prêts de collectionneurs privés et institutionnels.

Du 02/10 au 30/11/2018 de 11h à 18h. Fermé le lundi.

Plein tarif : 3 €

Tarif réduit : 1.5 € étudiants, + 65 ans, chômeurs, familles nombreuses, enseignants

www.museedestroupesdemontagne.fr



Jusqu'au vendredi 30 novembre de 15h à 19h

PEINTURES DE JEAN SILON BERO

Le Café des Arts - Grenoble

Tél. 04 76 54 65 31

Originaire du Cameroun, Jean Silon «Bero» a une relation avec le monde végétal et dérivés qui fertilise et sacralise son imaginaire de sculpteur. Peinture «expérimentale» pour sonder l'intérieur des visages, mieux exprimer les traits et les sentiments...

Du 01/11 au 30/11/2018, tous les jours de 15h à 19h. Tout le mois de novembre, excepté les dimanches.

info@lecafedesarts38.fr - www.lecafedesarts38.fr

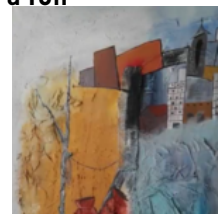

Jusqu'au jeudi 20 décembre

LINE ORCIÈRE DANS "LES JARDINS ART-SCIENCES"

Musée de La Chimie - Jarrie

Tél. 04 76 68 62 18

Les oeuvres réalisées par Line Orcière sont inspirées par la nature, animaux et végétaux sont omniprésents... Les caractéristique physico-chimiques de la porcelaine froide permettent de réaliser des objets très fins, de rendre compte des moindres détails

Du 29/01 au 20/12/2018, tous les jours. Ouvert de 14:00 à 17:30 sauf les jeudis, samedis, dimanches et jours fériés.

musee.chimie@mairie-jarrie.fr - www.ville-jarrie.fr/musee-de-la-chimie



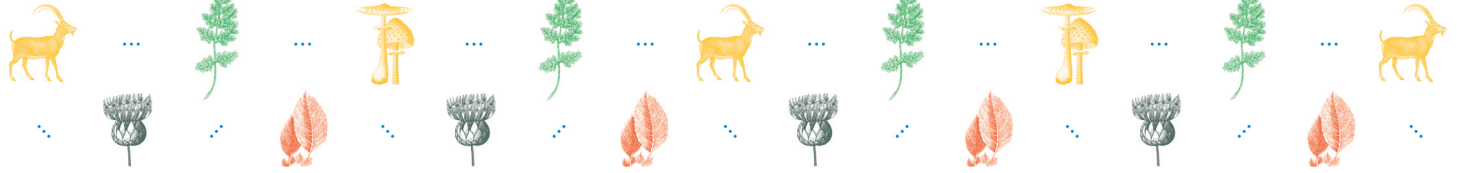

Jusqu'au lundi 31 décembre à 18h

TOUT SE COURBE ET S'INCURVE

MC2: Maison de la Culture - Grenoble

Tél. 04 76 00 79 00

Le plasticien Johnny Lebigot revisite les espaces de la MC2 en y enchâssant des matières naturelles, qu'il collecte et collectionne, végétales, minérales et animales. Une exposition-installation poétique à découvrir ç Grenoble jusqu'à la fin de l'année !

Du 22/09 au 31/12/2018, tous les jours à 18h. Vernissage de l'exposition samedi 22 septembre en présence de l'artiste. Elle sera ensuite accessible aux horaires d'ouverture de la Maison de la culture.

billetterie@mc2grenoble.fr - <https://www.mc2grenoble.fr/>



Jusqu'au jeudi 31 janvier

"WORKING CLASS HERO" - LA REPRÉSENTATION DU TRAVAIL DANS L'ART

Musée Géo-Charles - Échirolles

Tél. 04 76 22 58 63

L'exposition est née d'une interrogation sur l'importance du travail et sa relative invisibilité dans le champ des arts.

Du 09/02/2018 au 31/01/2019, le 2ème week-end et le 3ème week-end du mois. Samedi 10h-13h/14h-18h dimanche 14h-18h.

Gratuit.

musee-geo-charles@ville-echirolles.fr

<https://www.echirolles.fr/culture-sports-loisirs/expos-et-musees/musee-geo-charles>



Jusqu'au lundi 7 janvier

GRENOBLE 1968, LES JEUX OLYMPIQUES QUI ONT CHANGÉ L'ISÈRE

Musée Dauphinois - Grenoble

Tél. 04 57 58 89 01

Destinée au public le plus large, cette exposition évoque la mémoire des Jeux Olympiques du 1968 à Grenoble et analyse les conséquences multiples de cet événement pour la région grenobloise.

Du 06/02/2018 au 07/01/2019, tous les jours. Tous les jours sauf le mardi de 10 h à 18 h du 1er septembre au 31 mai et de 10 h à 19 h du 1er juin au 31 août.

Gratuit.

www.musee-dauphinois.fr

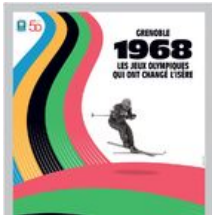

Jusqu'au lundi 24 juin

DES SAMOURAÏS AU KAWAII HISTOIRE CROISÉE DU JAPON ET DE L'OCCIDENT

Musée Dauphinois - Grenoble

Tél. 04 57 58 89 01

L'exposition explore les relations tissées entre le Japon et l'Occident - et notamment la France - de la première rencontre en 1543 jusqu'à nos jours. Elle évoque les influences réciproques et les métissages engendrés par cette histoire croisée.

Du 25/10/2018 au 24/06/2019 sauf les 1er janvier, 1er mai et 25 décembre. Fermé le mardi. De 10 h à 18 h du lundi au vendredi et de 10 h à 19 h le samedi et le dimanche Inauguration de l'exposition jeudi 25 octobre 2018 à 18h30.

Gratuit.

www.musee-dauphinois.fr



Jusqu'au samedi 19 janvier de 11h à 18h

ALLONS VOIR LA MER AVEC DOISNEAU

Couvent Sainte-Cécile - Grenoble

Tél. 0476887575

Exposition de photographies de Robert Doisneau Allons voir la mer avec Doisneau est une promenade en bord de mer, de plages en ports et jusque sous l'eau, en compagnie de marins pêcheurs, de baigneurs, de dockers, de plongeurs et de moussaillons d'un jour

Du 17/10/2018 au 19/01/2019, tous les lundis, mardis, mercredis, jeudis, vendredis et samedis de 11h à 18h sauf les jours fériés. Exposition ouverte du lundi au samedi de 11h à 12h30 et de 13h30 à 18h. L'exposition reste ouverte du 26 au 29 inclus et sera fermée les 24 décembre et 31 décembre.

Plein tarif : 6 €

Enfant : € pour les moins de 13 ans

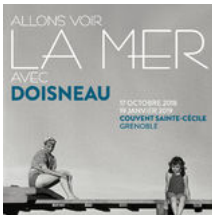

Jusqu'au dimanche 28 juillet

LES MONDES INCONNUS

La Casemate, le Muséum, l'OSUG - le Campus - Grenoble

Tél. 0476448880

Venez explorer l'Univers et obtenez votre permis pour l'espace. En six étapes, petits et grands, pourront découvrir notre petit coin de galaxie, manipuler des (maquettes de) fusées et voir de très très près la Lune et Mars !

Du 13/10/2018 au 28/07/2019, tous les jours. Inauguration le samedi 13 octobre 2018 à partir de 18h.

Enfant : 1.5 > 3 €

<http://lacasemate.fr/>



Jusqu'au dimanche 27 janvier de 10h à 18h30

SERVIR LES DIEUX D'EGYPTE. DIVINES ADORATRICES, CHANTEUSES ET PRÊTRES D'AMON À THÈBES

Musée de Grenoble - Grenoble

Une exposition événement consacrée à l'Égypte antique, en partenariat avec le musée du Louve. Une plongée archéologique dans la puissante ville de Thèbes il y a 3000 ans, à travers sa nécropole et le temple monumental d'Amon.

Du 25/10/2018 au 27/01/2019 de 10h à 18h30 sauf les 1er janvier et 25 décembre. Fermé le mardi. Ouverture exceptionnelle de l'exposition tous les vendredis jusqu'à 20h30.

Plein tarif : 10 €

Tarif réduit : 8 €

www.museedegrenoble.fr

