



AGENDA

Du 19/03 au 30/04/2019

Du mardi 19 au samedi 23 mars de 14h à 19h

WORKSHOPS 2019

Spacejunk - Grenoble

Tél. +33 (0)4 76 26 02 83

Venez découvrir le fruit du travail collectif à travers des photos des fresques réalisées dans les établissements scolaires et des sérigraphies réalisées au cours des ateliers avec des enfants.

Accès libre.

www.spacejunk.tv/



Du jeudi 21 mars au vendredi 24 mai de 13h30 à 18h

MICRO-ARCHITECTURES : DES CABANES À OISEAUX

Maison de l'architecture de l'Isère - Grenoble

Tél. 04 76 54 29 97

La Maison de l'Architecture, l'équipe artistique LABORATOIRE et la Ligue de Protection des Oiseaux exposent à la Maison de l'Architecture de l'Isère les lauréats du concours de micro-architectures de cabanes à oiseaux.

Gratuit.

contact@ma38.org - www.ma38.org/



Du jeudi 21 mars au jeudi 20 juin

INSTALLATION DANS LE PARC | LES SENTINELLES | VICTORIA KLOTZ

Parc du Domaine de Vizille - Vizille

Tél. 04 76 68 07 35

Implantée dans le parc du domaine à mi-chemin entre la nature domestiquée du jardin à la française et le parc animalier, Les sentinelles est une installation monumentale composée de dix animaux qui nous surplombent depuis de longs mats fichés au sol.

Accès libre.

musee-revolution@isere.fr - www.domaine-vizille.fr



Vendredi 22 mars de 14h à 18h

AQUALLISSIME, PAR MARIE-CLAIRE MOUDRU

L'Atrium - Fontanil-Cornillon

Tél. 04 76 56 56 56

Marie-Claire MOUDRU, artiste aquarelliste membre de la Société Française d'Aquarelle, présente une exposition de toiles lumineuses et délicates à la Galerie de l'ATRIUM. Permanences en présence de l'artiste

Gratuit.

communication@ville-fontanil.fr - <http://ville-fontanil.fr/>



Du vendredi 22 mars au samedi 27 avril

GORDON HART - SECOND NATURE SERIE

Galerie Hébert - Grenoble

Tél. 04 76 52 36 36

Exposition des œuvres de Gordon Hart, fortement marquées par la trinité américaine des années 50 POLLOCK, ROTKHO et NEWMAN.

www.galeriehebert.fr



Samedi 23 mars de 14h à 18h

AQUALLISSIME, PAR MARIE-CLAIRE MOUDRU

L'Atrium - Fontanil-Cornillon

Tél. 04 76 56 56 56

Marie-Claire MOUDRU, artiste aquarelliste membre de la Société Française d'Aquarelle, présente une exposition de toiles lumineuses et délicates à la Galerie de l'ATRIUM. Permanences en présence de l'artiste

Gratuit.

communication@ville-fontanil.fr - <http://ville-fontanil.fr/>



Du samedi 23 au dimanche 24 mars

VAULN'ART

Salle polyvalente - Vaulnaveys-le-Haut

L'association les ICA des Vaulnaveys organisent pour la troisième année consécutive un marché de l'art. Cette année encore de nombreux artistes seront présents pour montrer et partager avec le public leurs œuvres.



Du samedi 23 mars au samedi 27 avril de 14h à 18h

VÉRONIQUE OGNAR // ELOGE DE LA RÉVERIE

Les moulins de Villancourt - Le Pont-de-Claix

Tél. 04 76 29 80 59

Exposition "Eloge de la rêverie et invitation au voyage d'une femme" par Véronique Ognar Des boîtes mystérieuses renferment le secret de petits mondes poétiques qu'on dirait repêchés d'on ne sait quelles profondeurs. Vernissage: Samedi 23 Mars à 11h

Accès libre.

culturel@ville-pontdeclaix.fr - www.ville-pontdeclaix.fr/culture/spectacle-vivant

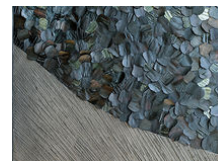

Du samedi 23 mars au samedi 15 juin de 10h à 18h

GRANDEUR NATURE | JOOST SWARTE

Parc du musée Hébert - La Tronche

Tél. 04 76 42 97 35

Des images grands formats, par l'illustrateur hollandais Joost Swarte à découvrir dans les jardins du musée.

Gratuit.

www.musee-hebert.fr



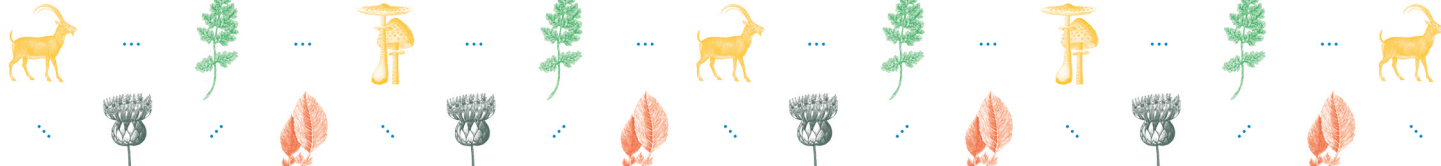

Dimanche 24 mars de 10h à 18h

AQUALLISSIME, PAR MARIE-CLAIRE MOUDRU

L'Atrium - Fontanil-Cornillon

Tél. 04 76 56 56 56

Marie-Claire MOUDRU, artiste aquarelliste membre de la Société Française d'Aquarelle, présente une exposition de toiles lumineuses et délicates à la Galerie de l'ATRIUM. Permanences en présence de l'artiste

Gratuit.

communication@ville-fontanil.fr - <http://ville-fontanil.fr/>



Mardi 9 avril de 13h à 20h

UN LIVRE PAPIER EN POP-UP

Hexagone Scène Nationale Arts Sciences - Meylan - Meylan

Tél. 04 76 90 00 45

Dans le cadre du spectacle Projet Pop Up Installation interactive

Gratuit.

www.theatre-hexagone.eu



Vendredi 29 mars de 18h à 22h

NOCTURNE EXCEPTIONNELLE

Musée de l'Ancien Évêché - Grenoble

Tél. 04 76 03 15 25

Ouverture nocturne - Autour de l'exposition Montagne et paysage dans l'estampe japonaise Vendredi 29 mars jusqu'à 22 h

Gratuit.

musee-eveche@isere.fr - www.ancien-veche-isere.fr



Mercredi 10 avril de 10h à 20h

UN LIVRE PAPIER EN POP-UP

Hexagone Scène Nationale Arts Sciences - Meylan - Meylan

Tél. 04 76 90 00 45

Dans le cadre du spectacle Projet Pop Up Installation interactive

Gratuit.

www.theatre-hexagone.eu



Du vendredi 29 mars au dimanche 14 avril de 15h à 19h

LES RENCONTRES PARALLÈLES

Galerie Xavier Jouvin - Grenoble

Tél. 04 77 47 88 00

L'exposition fait écho à des expériences de marche hors les murs et hors la ville. Au-delà de l'expression d'un regard personnel, c'est le chemin vers une compréhension sensible du monde, une interrogation quant à notre place dans les écosystèmes.

Gratuit.

<https://www.paysage-paysages.fr/>



Du mercredi 10 avril au samedi 4 mai de 11h à 14h

GESTES, TRAMES, PARADIGMES

Atelier des arts - Grenoble

Tél. 06 82 09 48 61

Exposition d'Olivier Fouchard Une exposition dans un atelier de dessin et/ou de pratique picturale ? Tiens ! quelle idée !... Comment garder un lien entre ce qui se fait dans cet atelier-ci ? avec ce qui se passe dans cet atelier-là ?

atelierdesarts.chanrion@orange.fr - <https://atelierdesartsdegrenoble.wordpress.com/>



Jeudi 11 avril de 13h à 20h

UN LIVRE PAPIER EN POP-UP

Hexagone Scène Nationale Arts Sciences - Meylan - Meylan

Tél. 04 76 90 00 45

Dans le cadre du spectacle Projet Pop Up Installation interactive

Gratuit.

www.theatre-hexagone.eu



Du vendredi 29 mars au samedi 18 mai de 14h à 19h

JUNGLE BOOGIE

Spacejunk - Grenoble

Tél. +33 (0)4 76 26 02 83

Exposition solo de l'artiste Jonathan Ouïsse incluse dans le cadre des expositions des centres Spacejunk.

Gratuit.

www.spacejunk.tv/



Du vendredi 29 mars au samedi 29 juin

L'IVRESSE DES SOMMETS. EAUX-DE-VIE, LIQUEURS ET AUTRES BREUVAGES DES ALPES

Musée Dauphinois - Grenoble

Tél. 04 57 58 89 01

Chartreuse, génépi, absinthe, gentiane, cherry et tant d'autres spiritueux, sont nés en Dauphiné et en Savoie. Ils résultent d'une alchimie de la flore alpine et de savoirs ethnobotaniques ancestraux que l'exposition vous invite à découvrir.

Gratuit.

www.musee-dauphinois.fr



Vendredi 12 avril de 13h à 20h

UN LIVRE PAPIER EN POP-UP

Hexagone Scène Nationale Arts Sciences - Meylan - Meylan

Tél. 04 76 90 00 45

Dans le cadre du spectacle Projet Pop Up Installation interactive

Gratuit.

www.theatre-hexagone.eu



Mardi 16 avril de 13h à 20h

UN LIVRE PAPIER EN POP-UP

Hexagone Scène Nationale Arts Sciences - Meylan - Meylan

Tél. 04 76 90 00 45

Dans le cadre du spectacle Projet Pop Up Installation interactive

Gratuit.

www.theatre-hexagone.eu



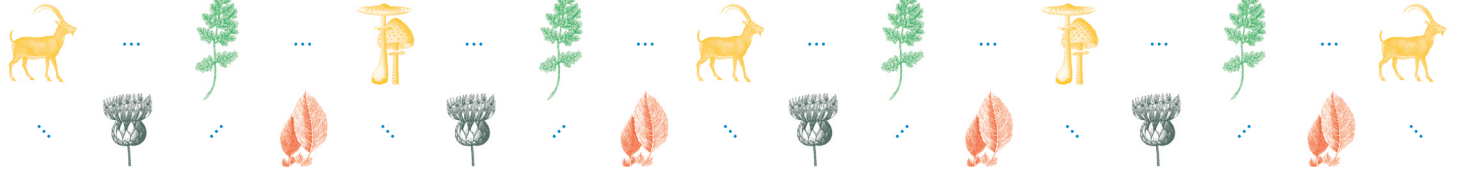

Du jeudi 18 avril au samedi 18 mai de 15h à 19h

LES LIGNES DE DÉSIR

Espace Vallès - Saint-Martin-d'Hères

Tél. 04 76 54 41 40

François Génot est attentif aux lieux en friche, aux espaces négligés de notre environnement urbain.

Gratuit.

<https://www.paysage-paysages.fr/>



Jusqu'au dimanche 31 mars

L'AFFICHE POLONAISE 1952-2018. UNE RÉVOLUTION GRAPHIQUE

Centre du graphisme - Échirolles

Tél. 04 76 23 64 65

L'exposition est consacrée aux fondateurs de l'école polonaise de l'affiche. Dessins préparatoires, maquettes originales, couvertures de livres voisinent avec les affiches les plus emblématiques de ces auteurs.

Du 17/11/2018 au 31/03/2019 Ouverture le lundi, mardi, mercredi, jeudi et vendredi de 14h à 17h30. Le samedi et dimanche de 14h à 18h.

Gratuit.

centregraphisme@wanadoo.fr - <http://echirolles-centredugraphisme.com>



Du samedi 27 avril au dimanche 28 juillet de 10h à 18h30

SOUVENIRS DE VOYAGE. LA COLLECTION ANTOINE DE GALBERT

Musée de Grenoble - Grenoble

Tél. 0476634411

Alors que la Maison rouge a fermé ses portes à la fin de l'année 2018, le musée de Grenoble propose une exposition de la collection personnelle de son fondateur Antoine de Galbert, originaire de Grenoble.

Plein tarif : 8 € expositions et collections

Tarif réduit : 5 € Familles nombreuses (cartes SNCF ou livret de famille), Cartes Alices, Savatou Isère, adhérents du Comité Social de la Ville de Grenoble, Sociétés d'Amis de musées, Grenoble City pass, Associations et partenaires conventionnés, abonnés TAG sur présentation de la carte OURA! et de l'"info carte"

www.museedegrenoble.fr



Jusqu'au dimanche 31 mars

MONTAGNE ET PAYSAGE DANS L'ESTAMPE JAPONAISE

Musée de l'Ancien Évêché - Grenoble

Tél. 04 76 03 15 25

Élevée au rang d'art, l'estampe japonaise désigne une école de dessin aux esthétiques inédites. Au tournant du XIXe s., deux artistes, Hokusai et Hiroshige, développent l'estampe de paysage en renouvelant les thèmes traditionnels et le style graphique.

Du 08/12/2018 au 31/03/2019, tous les jours sauf les jours fériés. Lundi, mardi, jeudi et vendredi de 9 h à 18 h Mercredi de 13 h à 18 h Samedi et dimanche de 11 h à 18 h Fermetures exceptionnelles les 25 décembre, 1er janvier, 1er mai.

Gratuit.

musee-eveche@isere.fr - www.ancien-veche-isere.fr



Jusqu'au lundi 25 mars de 14h à 18h

ESPRIT JAPON : CARTE BLANCHE À MARTINE REY

Musée Hébert - La Tronche

Tél. 04 76 42 97 35

A partir du 22 décembre, le musée Hébert organise une exposition autour du dialogue entre les cultures des deux pays en présentant des artistes vivants japonais et français : « Esprit Japon, carte blanche à Martine Rey » artiste en laque.

Du 22/12/2018 au 25/03/2019, tous les jours de 14h à 18h sauf les jours fériés.

Gratuit.

www.musee-hebert.fr



Jusqu'au samedi 6 avril de 15h à 19h

SCULPTURES SONORES - PHILÉMOI

Ancien Musée de Peinture - Grenoble

Tél. 04 76 89 07 16

À la fois installations et instruments de musique, les sculptures sonores de bois, verre ou métal permettent à chacun, sans formation musicale et quel que soit son âge, d'improviser et de jouer librement avec les sons, et de créer sa propre matière sonore

Du 16/03 au 06/04/2019, tous les jours de 15h à 19h. De 10h à 12h et de 15h à 19h le week-end Samedi 6 avril : concert de clôture à 16h30.

contact@detoursdebabel.fr - www.detoursdebabel.fr



Jusqu'au vendredi 29 mars

VARIATION UNDER DOMESTICATION

Atelier des arts - Grenoble

L'Atelier des Arts présente les peintures de Sandra Juge.

Du 05/03 au 29/03/2019. Fermé samedi et dimanche. Permanences de la galerie les lundis et vendredis de 11h à 14h ; visites possibles également aux horaires d'atelier et sur rendez-vous.

Gratuit.

<https://atelierdesartsdegrenoble.wordpress.com/>



Jusqu'au samedi 6 avril de 15h30 à 19h

EXPOSITION : QUI A REFROIDI LEMAURE ?

Espace culturel Odyssee - Eybens

Tél. 04 76 62 67 45

Exposition-enquête interactive pour découvrir le polar. Dans le cadre de "Eybens de sang, le Mois du Polar"

Du 12/03 au 06/04/2019, tous les jours de 15h30 à 19h. + Samedi 10h-12h30, 14h-18h.

Gratuit.

mediatheque@ville-eybens.fr -

<https://www.eybens.fr/agenda/62/4-exposition-qui-a-refroidi-lemaure.htm>



Jusqu'au samedi 30 mars

NOS MÉMOIRES VIVENT

Grenoble

Tél. 04 76 86 21 00

Dialogues de deux photographes, Stéphanie Nelson et Alexis Bézar, avec le patrimoine photographique de la bibliothèque. Des créations inédites qui explorent les liens entre le passé et le présent.

Du 22/11/2018 au 30/03/2019 Ouverture le mardi, mercredi, jeudi et vendredi de 13h à 18h. Le samedi de 14h à 18h. Fermé lundi et dimanche. Vernissage le mercredi 21 novembre à 18h30.

Gratuit.

bm.etude@bm-grenoble.fr - www.bm-grenoble.fr/



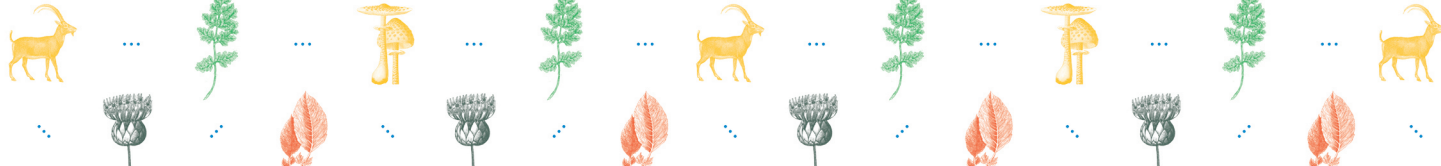

Jusqu'au dimanche 7 avril de 14h à 19h

MABEYE DÈME - PHOTOGRAPHIES

Le square - Grenoble

Tél. 04 76 46 61 63

Par ces photographies étranges et belles, votre regard s'ouvre sur un Sénégal contemporain - une mémoire pour demain

Du 07/03 au 07/04/2019, tous les jeudis, vendredis et samedis de 14h à 19h. Jeudi 28 Mars Conférence de Fabrice Nèsta : Photographie Africaine Contemporaine.

Gratuit.

www.librairielesquare.fr/



Jusqu'au samedi 11 mai de 14h à 19h

MILAGROS

VOG, espace municipal d'art contemporain - Fontaine

Tél. 04 76 27 67 64

Au travers de sa collection d'affichettes d'animaux perdus et d'ex-voto contemporains, Alban de Chateaufieux honore des animaux disparus dont la vie singulière a compté et dont l'absence révèle l'importance affective.

Du 07/03 au 11/05/2019, tous les mercredis, jeudis, vendredis et samedis de 14h à 19h.

Gratuit.

<http://levog-fontaine.eu/>



Jusqu'au lundi 20 mai de 9h à 18h

GOULAG

Musée de la Résistance et de la Déportation de l'Isère - Grenoble

Tél. 04 76 42 38 53

À travers des documents d'archives russes inédits et les photographies poignantes de Tomasz Kizny, le Musée de la Résistance et de la Déportation de l'Isère - Maison des Droits de l'Homme est le premier musée en France à consacrer une exposition au Goulag

Du 16/11/2018 au 20/05/2019, tous les jours de 9h à 18h sauf les 1er janvier, 1er mai et 25 décembre. Tous les jours, sauf le mardi matin Lundi-vendredi de 9h à 18h Mardi de 13h30 à 18h Samedi et dimanche de 10h à 18h Fermé les 1er janvier, 1er mai, 25 décembre.

Gratuit.

musee-resistance@isere.fr - www.resistance-en-isere.fr/



Jusqu'au vendredi 14 juin de 8h30 à 17h30

DES MOMENTS EXISTENT OÙ LES CODES S'ESTOMPENT

Palais de justice de Grenoble - Grenoble

Tél. 06 78 19 75 56

Des images pour interroger les notions de hiérarchie, d'individu et les rapports humains dans l'institution judiciaire.

Du 15/01 au 14/06/2019 de 8h30 à 17h30. Fermé le dimanche.

Gratuit.

photographie@nicolaspianfetti.com - <https://www.nicolaspianfetti.com/>



Jusqu'au lundi 24 juin

DES SAMOURAÏS AU KAWAII HISTOIRE CROISÉE DU JAPON ET DE L'OCCIDENT

Musée Dauphinois - Grenoble

Tél. 04 57 58 89 01

L'exposition explore les relations tissées entre le Japon et l'Occident - et notamment la France - de la première rencontre en 1543 jusqu'à nos jours. Elle évoque les influences réciproques et les métissages engendrés par cette histoire croisée.

Du 25/10/2018 au 24/06/2019 sauf les 1er janvier, 1er mai et 25 décembre. Fermé le mardi. De 10 h à 18 h du lundi au vendredi et de 10 h à 19 h le samedi et le dimanche.

Gratuit.

www.musee-dauphinois.fr



Jusqu'au dimanche 28 juillet

LES MONDES INCONNUS

La Casemate, le Muséum, l'OSUG - le Campus - Grenoble

Tél. 0476448880

Venez explorer l'Univers et obtenez votre permis pour l'espace. En six étapes, petits et grands, pourront découvrir notre petit coin de galaxie, manipuler des (maquettes de) fusées et voir de très très près la Lune et Mars !

Du 13/10/2018 au 28/07/2019, tous les jours. Inauguration le samedi 13 octobre 2018 à partir de 18h.

Enfant : 1.5 > 3 €

<http://lacasemate.fr/>



Jusqu'au dimanche 28 juillet de 13h à 19h

ENTROPIE, J'ÉCRIS TON NOM

MAGASIN DES HORIZONS - (Centre National d'arts et de cultures) - Grenoble

Tél. 04 76 21 95 84

Artistes : Lida Abdul, Lara Almarcegui, Michel Blazy, Monica Bonvicini, Heidi Bucher, Elena Carillo Palacios, Alicja Karska & Aleksandra Went, Gordon Matta-Clark, Bie Michels, Dominika Skutnik, Adrien Tirtiaux.

Du 08/03 au 28/07/2019 Ouverture le mardi, mercredi, jeudi et vendredi de 13h à 19h. Le samedi et dimanche de 14h à 19h. sauf les Lundi de Pâques et Lundi de Pentecôte. Fermé le lundi. contact@magasin-cnac.org - www.magasin-cnac.org

